

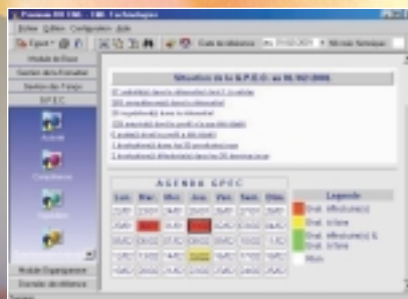

**GESTION DES ACTIVITÉS
COMPÉTENCES & CONNAISSANCES**

Accompagnez vos démarches qualité en définissant les activités, les compétences et les connaissances associées à vos métiers. Avec PREMIUM-RH, mettez en oeuvre votre projet grâce à une démarche souple, progressive et graduelle.



Connectez vous et obtenez d'une part la situation des référentiels avec les compétences à valider, la liste des emplois définis et un calendrier précisant quand seront réalisés les entretiens avec les collaborateurs.

Gérez vos dictionnaires et référentiels quelle que soit leur structure (de la plus simple à la plus complexe) et déterminez les croisements entre activités, compétences et connaissances (théoriques, pratiques, expériences, habilitations...).

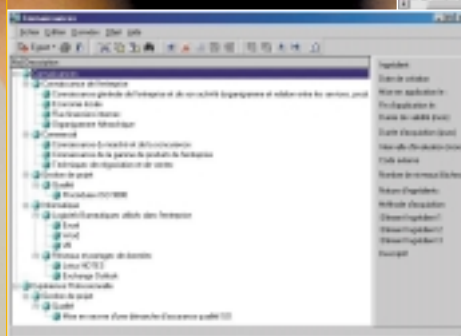
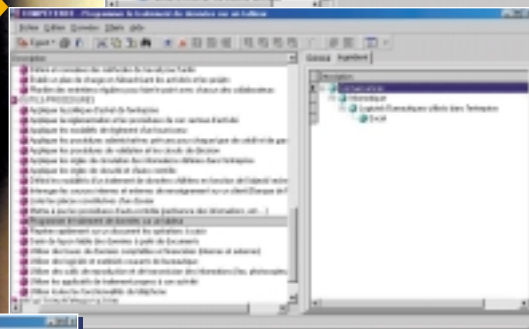
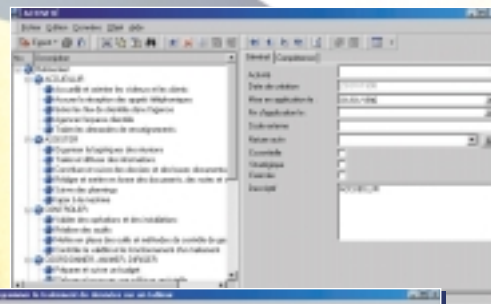

Renseignez tous les éléments qui vous permettent de valider complètement une démarche qualité en relation avec les nouvelles normes ISO 2000.



**GESTION DES ACTIVITÉS
COMPÉTENCES & CONNAISSANCES**

Via notre module Intranet, obtenez :

- la situation des référentiels avec les compétences à valider
- la liste des emplois définis
- un calendrier précisant les dates des entretiens avec les collaborateurs.

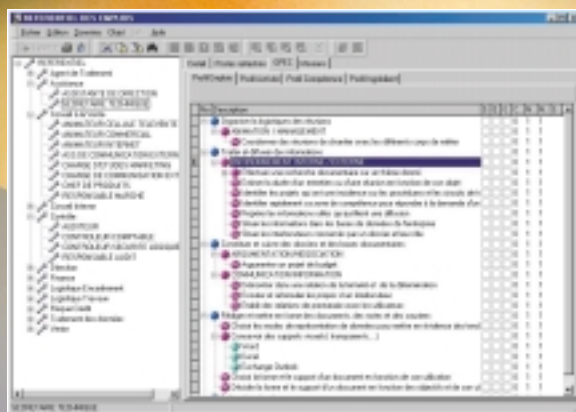

Structurez les métiers et les emplois de votre entreprise et normalisez leur description à partir des référentiels.

Réalisez les évaluations individuelles (auto-évaluation, évaluation par la hiérarchie, 360°...) et grâce à l'outil de requête, obtenez les profils les plus adaptés pour faciliter la mobilité interne. Détectez automatiquement les offres de formation définies pour faire progresser les compétences.

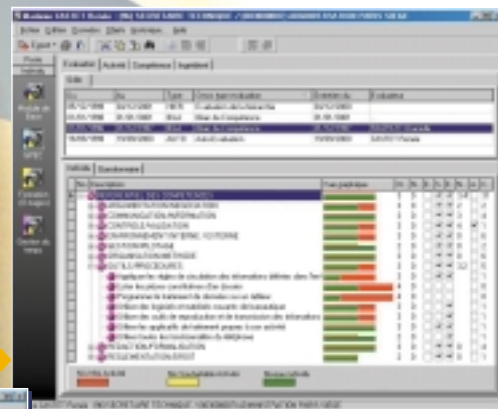

Bâissez des questionnaires afin de recueillir les souhaits en terme de mobilité, de formation...

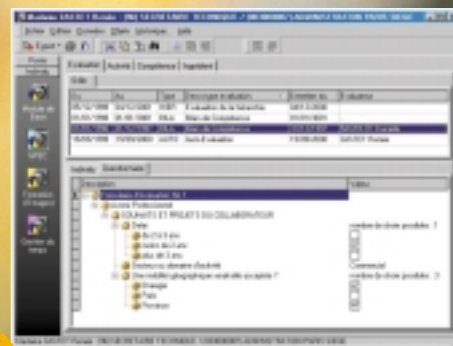

← Obtenez toutes les statistiques pour déterminer les axes de progrès à renforcer.